

LAPORAN
PENGABDIAN KEPADA MASYARAKAT

SUMBERDAYA ALAM DALAM KONTEKS KEBERLANJUTAN



Oleh :

DR. JUSMY DOLVIS PUTUHENA, S.HUT., M.SI

UNIVERSITAS PATTIMURA
AMBON
2021

PATTI
1
TANIAN
M
S
MY
DIRI

Hasil dari kegiatan ini belum maksimal karena hanya dalam bentuk ceramah dan diskusi tanpa adanya pemetaan partisipatif terhadap potensi sumberdaya alam yang ada di wilayah pelayanan ke 8 Jemaat di Klasis Damer, karena tujuan utamanya adalah pemetaan kebencanaan terkait dengan jalur evakuasi terhadap manusia saja, tidak untuk sumberdaya alam yang juga akan terkena dampak.

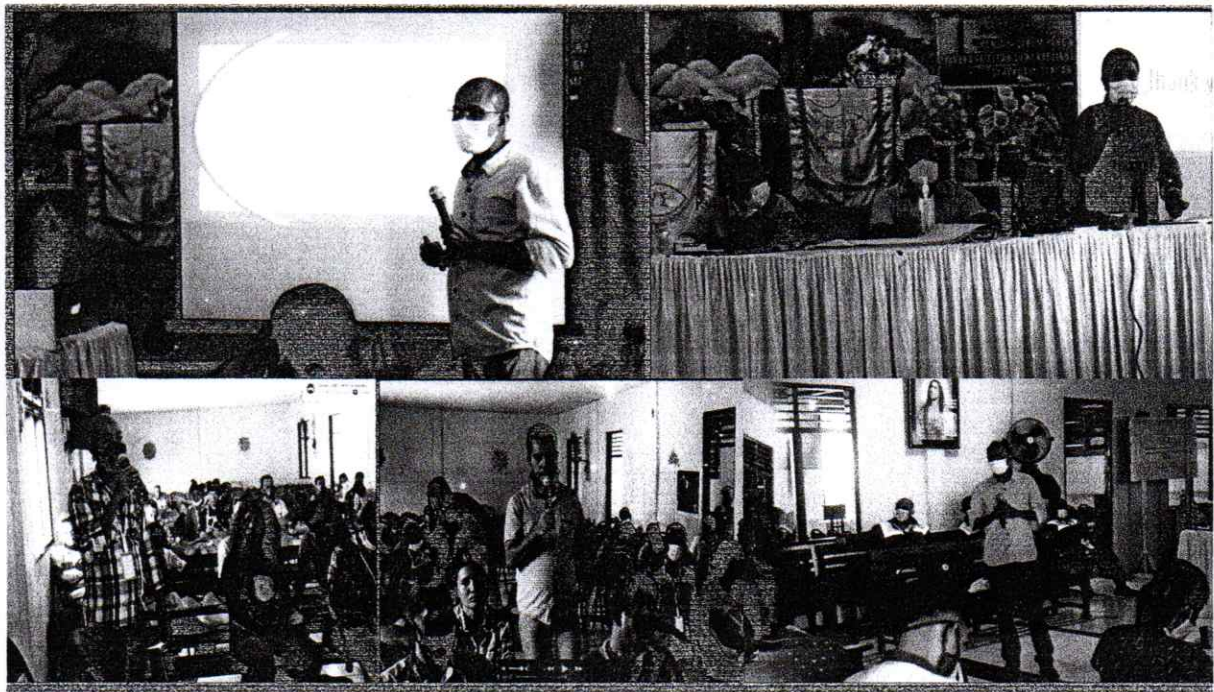

Gambar 2. Pemaparan Materi dan Diskusi Kelompok secara Partisipatif

VII. PENUTUP

Demikian laporan kegiatan ini disusun dengan segala keterbatasan yang ada namun bukan menjadi hambatan dan kendala dalam memberikan edukasi bagi masyarakat (warga gereja) yang tersebar di 8 (delapan) jemaat dalam klasis GPM Damer akan pentingnya pengelolaan sumberdaya alam yang berkelanjutan, dan mengantisipasi bencana yang akan terjadi yang pada akhirnya juga sumberdaya alam akan terdampak. Harapannya adalah perlu adanya kegiatan pemetaan secara partisipatif terhadap sumberdaya alam yang akan terdampak dari bencana alam yang akan terjadi dipulau Damer, sebagai tindak lanjut pemetaan jalur evakuasi bencana.

Hiduplah berdamai dengan lingkungan, karena jika lingkungan membenci kita maka dampaknya luar biasa. Untuk itu dalam pemanfaatan sumberdaya alam maka diperlukan untuk menghindari kerusakan. Jika kerusakan tetap ada, maka minimalisirilah kerusakan itu, namun jika kerusakan lingkungan tidak dapat dihindari maka kelola kerusakan sumberdaya itu dengan kaidah pembangunan berkelanjutan.

Tuhan kiranya memberkati pelayanan semua kita dengan tugas dan tanggung jawab masing-masing.